



3 TAMPA MODELO 11 (3 x) - DETALHE  
ESCALA 1:10



4 TAMPA MODELO 12 (2 x) - DETALHE  
ESCALA 1:10



5 TAMPA MODELO 13 - DETALHE  
ESCALA 1:10

 A CONSTRUIR (1<sup>re</sup> ETAPAE)

 EXISTENTE

Nº	REVISÃO	DATA	LOGOMARCA DA CONSULTORA				
A	EMIÇÃO INICIAL - GPR	AGO/2021		SISTEMA: <b>S.E.S. SÃO JOAQUIM</b> LOCALIDADE - MUNICÍPIO: <b>SÃO JOAQUIM</b>			
B	REVISÃO GPR - SERVIÇOS A EXECUTAR	OUT/2025		PROJETO ARQUITETÔNICO <b>ESTAÇÃO DE TRATAMENTO DE ESGOTO</b> <b>CAIXA DISTRIBUIDORA DE VAZÕES 2</b> <b>VISTAS E DETALHES DO PISO PULTRUDADO</b>			
				Nº DA CONSULTORA: _____ PROJETOS: _____ ENG. DEBORA P. OLIVEIRA ESCALA: _____ AUTORIZADA: _____ VISTOS: _____ DESENHO: _____ MARQUES/ALEX/PAWS TOPOGRAFIA: _____ DATA: _____ AGO/2021 DATA TOP: _____ FOLHA Nº: <b>05046-SES-ETE-ARQ-0470-B</b>			



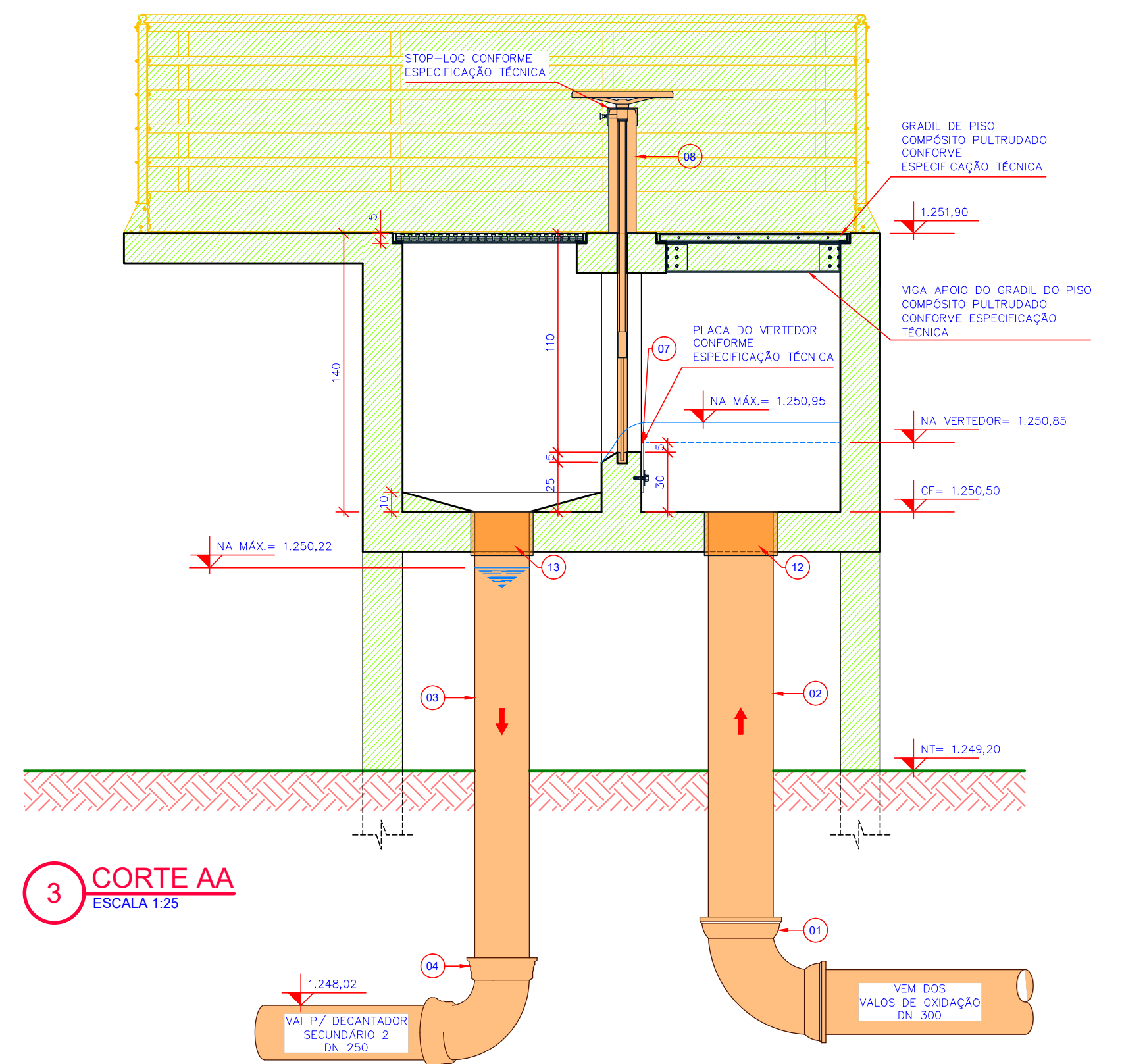
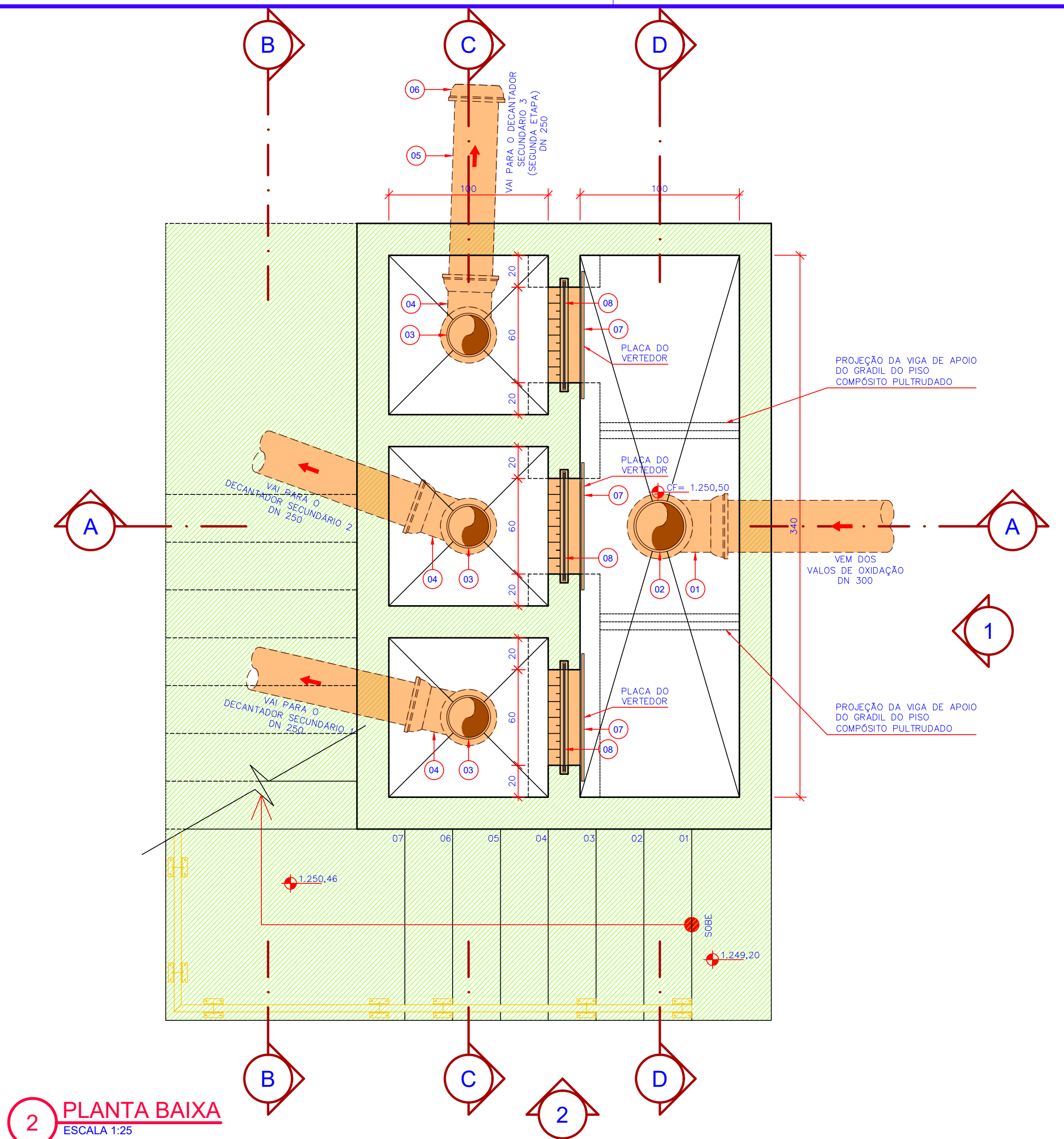
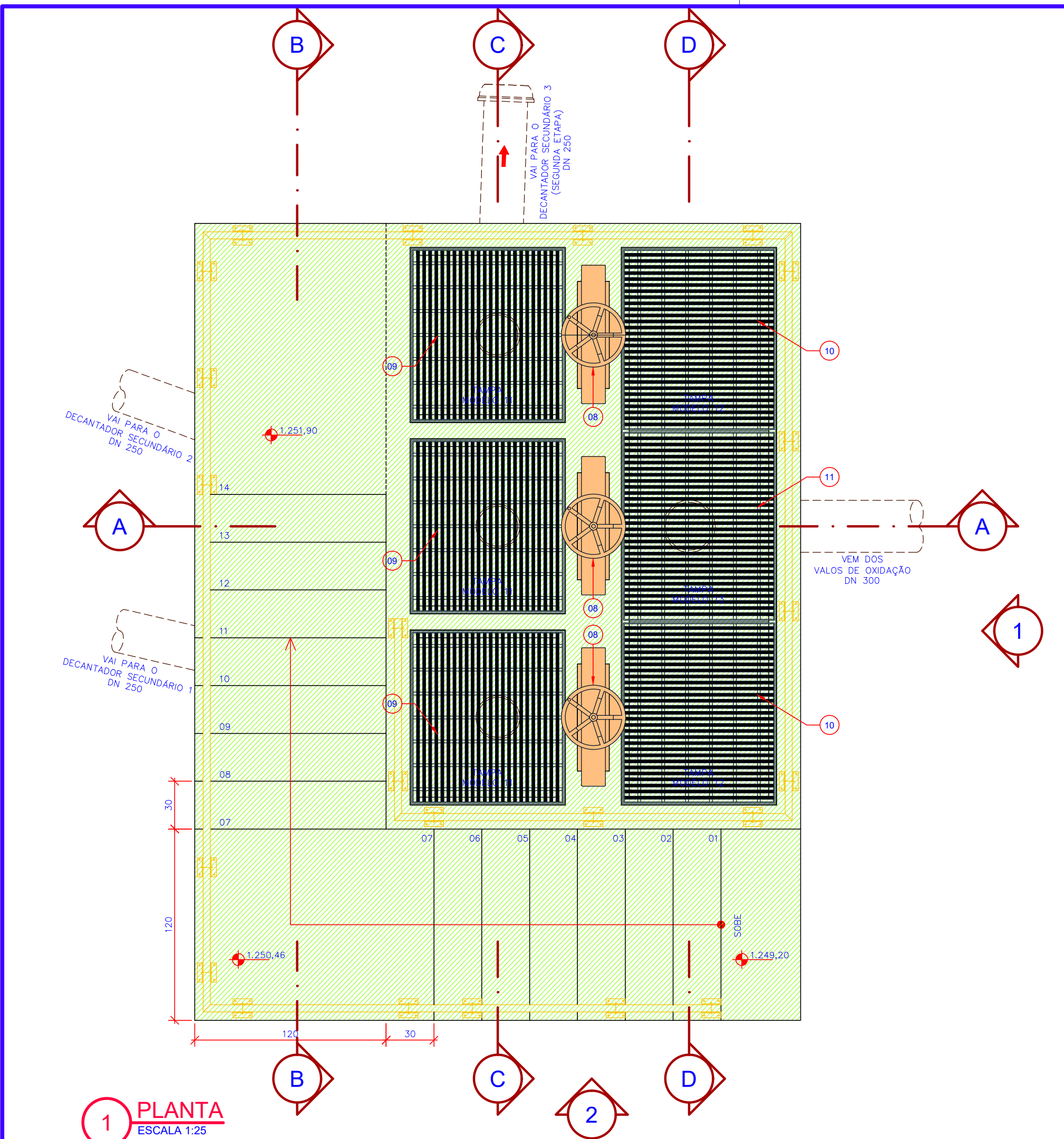

RELAÇÃO DE MATERIAIS - CAIXA DISTRIBUIDORA DE VAZÕES 2 (1ª ETAPA)			
Nº	CÓDIGO	DISCRIMINAÇÃO	Q.
1	48239	CURVA FOFO BSG 90º DN 300 JE	1
2	101246	TUBO FOFO BSG PP DN 300 X 1,6MM	1
3	100042	TUBO FOFO BSG PP DN 250 X 1,6MM	3
4	48079	CURVA FOFO BSG 90º DN 250 JE	3
5	-	TUBO FOFO BSG PP DN 250 X 1,3MM	1
6	48193	CAP FOFO BSGOTO DN 250 JE	1
7	-	PLACA VERTEDORA PRV 800MM X 250MM XMM CONFORME ESPECIFICAÇÃO TÉCNICA	3
8	-	COMPORTA AÇO INOX QUADRADAS MANUAIS DE CANAL VAZO 800MM X 600MM CONFORME ESPECIFICAÇÃO TÉCNICA	3
9	-	GRADIL DE PISO PULTRUDADO - 1032 X 947 mm CONFORME ESPECIFICAÇÃO TÉCNICA	3
10	-	GRADIL DE PISO PULTRUDADO - 1180 X 947 mm CONFORME ESPECIFICAÇÃO TÉCNICA	3
11	-	GRADIL DE PISO PULTRUDADO - 1180 X 947 mm CONFORME ESPECIFICAÇÃO TÉCNICA	1
12	-	VEDANTE PARA INSTALAÇÃO EM PARDE DE CONCRETO DN 300	1
13	-	VEDANTE PARA INSTALAÇÃO EM PARDE DE CONCRETO DN 250	3

ÁREA TOTAL DE TAMPAS DE COMPOSITO PULTRUDADO= 6,63m²  
GUARDA-CORPO ESCADA/PASSADOUÇO, FIXAÇÃO SOBRE PISO (COMPOSITO PULTRUDADO)= 19,30m (DIMENSÃO DE PROJEÇÃO NA PLANTA)  
IMPERMEABILIZAÇÃO RESINA EPOXI = 36,84 m²  
IMPERMEABILIZAÇÃO BETUMINOSA = 9,80 m²

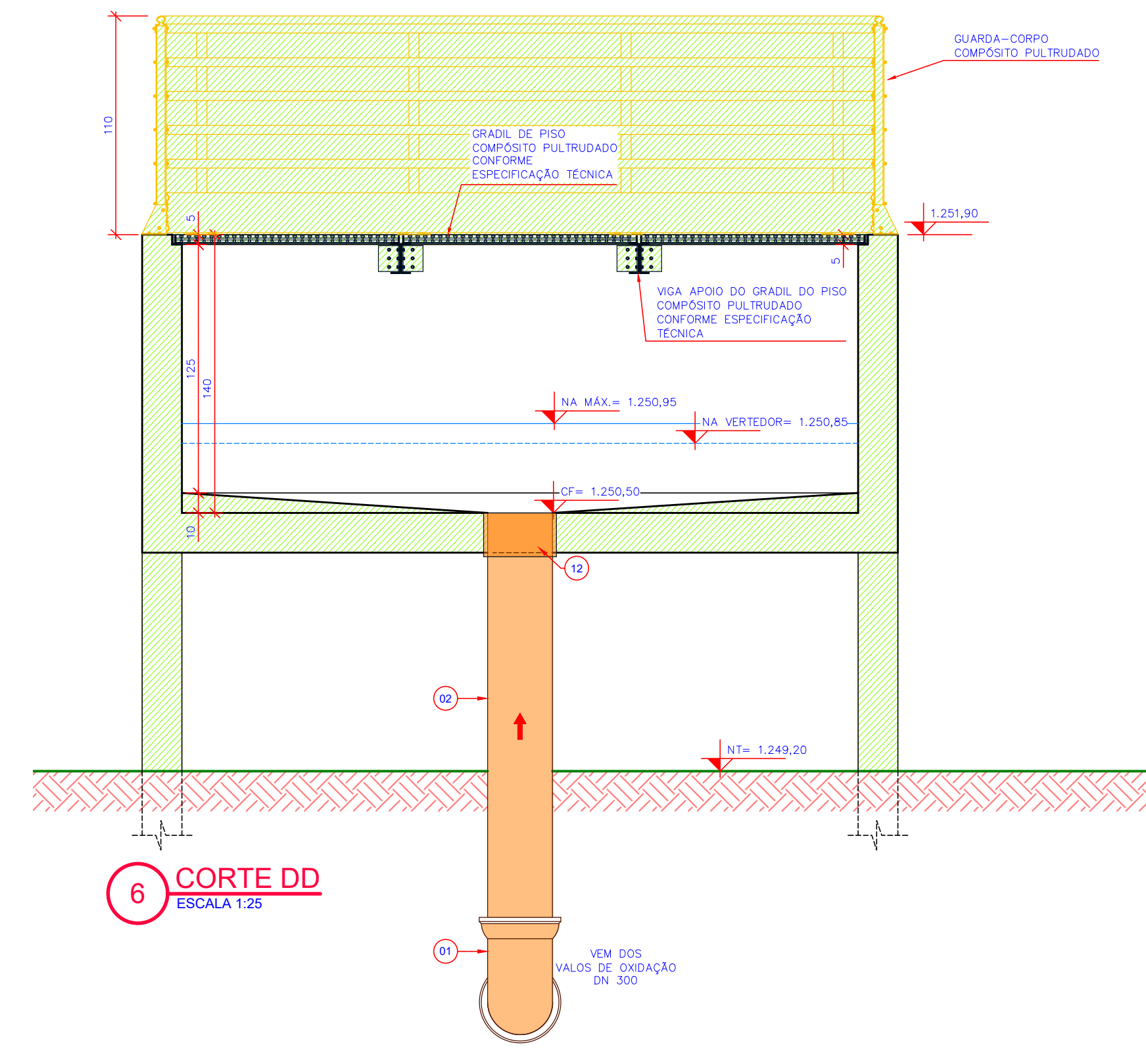
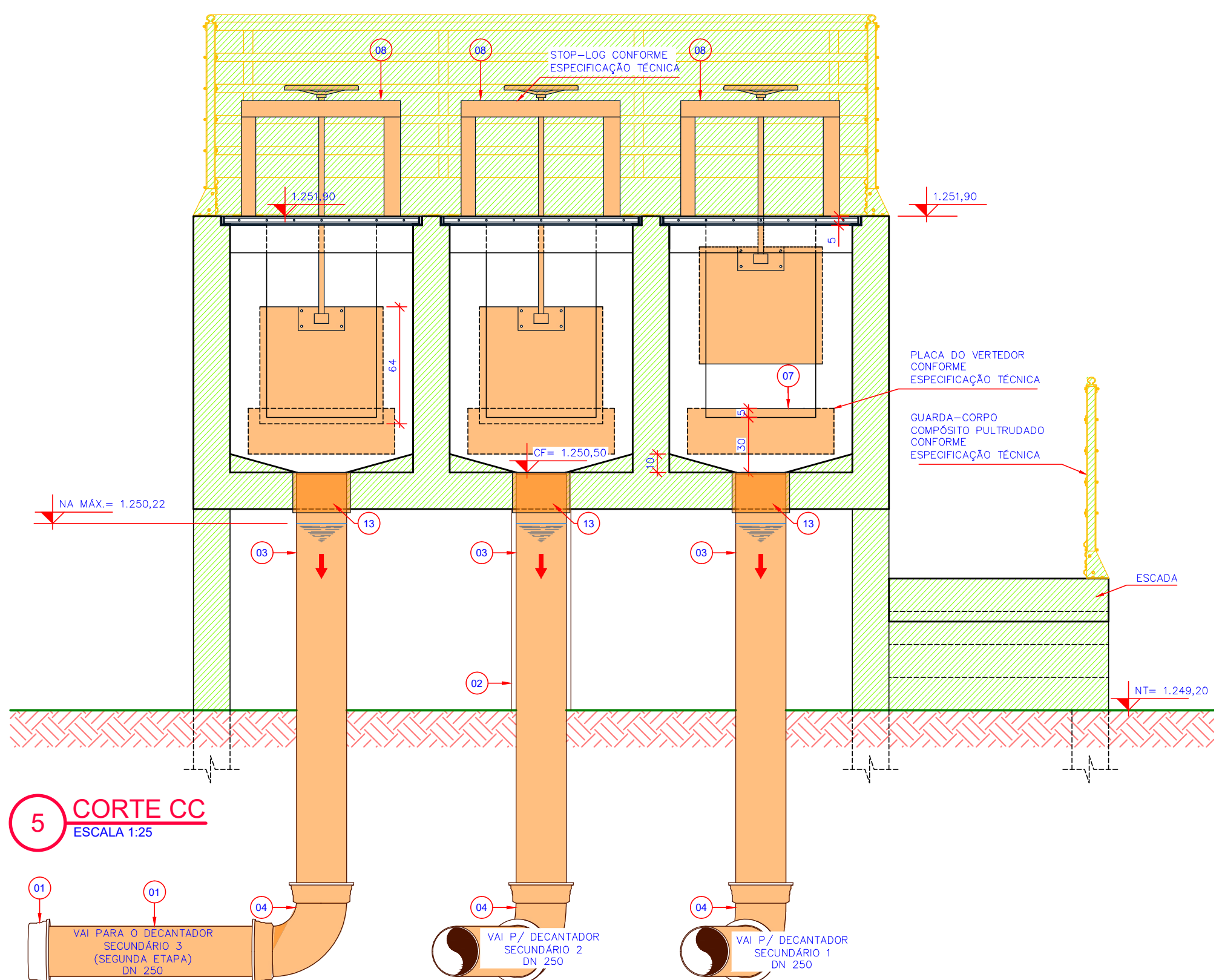
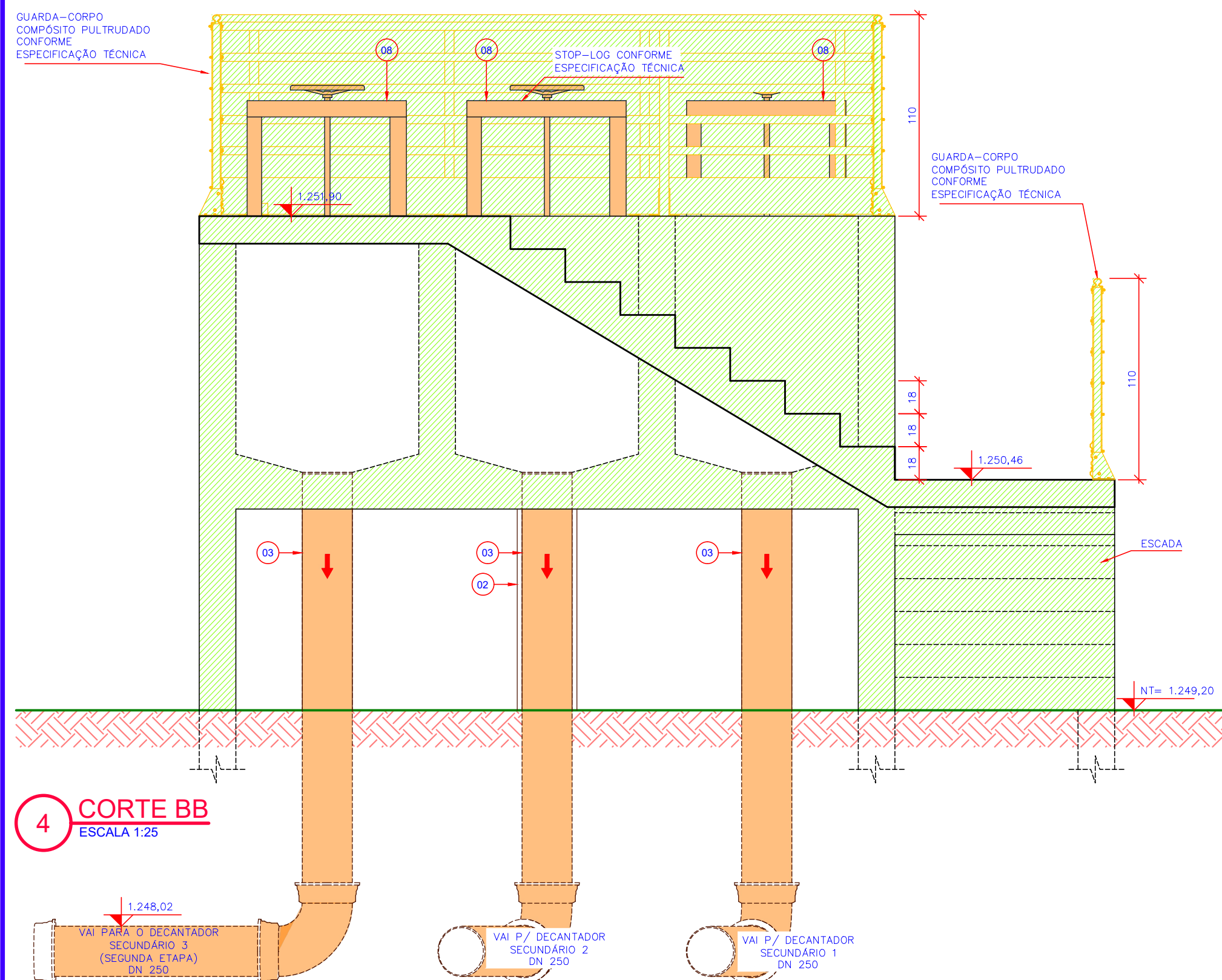

#### CONVENÇÕES

- A CONSTRUIR (1ª ETAPA)
- EXISTENTE

Nº	REVISÃO	DATA
A	EMIÇÃO INICIAL - GPR	AGO/2021
B	REVISÃO GPR - SERVIÇOS A EXECUTAR	OUT/2025

LOGOMARCA DA CONSULTORA

**GPR**  
GERÊNCIA DE PROJETOS - CASAN



**Companhia Catarinense de Águas e Saneamento**  
SISTEMA  
LOCALIDADE - MUNICÍPIO  
**S.E.S. SÃO JOAQUIM**  
SÃO JOAQUIM  
PROJETO ARQUITETÔNICO  
**ESTAÇÃO DE TRATAMENTO DE ESGOTO**  
**CAIXA DISTRIBUIDORA DE VAZÕES 2**  
**PLANTAS, CORTES E RELAÇÃO DE MATERIAIS**  
PRJTA CONSULTORA  
PROJETO  
ENG. DEBORA P. OLIVANK  
ESCALA  
INDICADA  
VISOR  
DESIGNO  
MARGAS/ALEX/RWS  
TOPOGRAFIA  
DATA  
AGO/2021  
DATA TOP.  
FOLHA Nº  
05046-SES-ETE-ARQ-0460-B